TİMUR

HAFTALIK MECMUA

SAYI : 4

75 KURUŞ

DUYDUNUZ MU NE, OLDU ACABA?

SES YOK HERŞEY YOLUNDA.

TİMUR

SAYI: 4

İNŞALLAH TİMUR'A BİRŞEY OLMAMIŞTIR.

SESİ DUYDUN MU?

BU AHMET OLACAK GİDİP BAKAYIM.

AH! İŞTE GELİYOR...

HEY! GÜRÜLTÜYÜ SEN Mİ YAPTIN?
HIMM...

ÇOK KABA ADAM.

ATLAR!

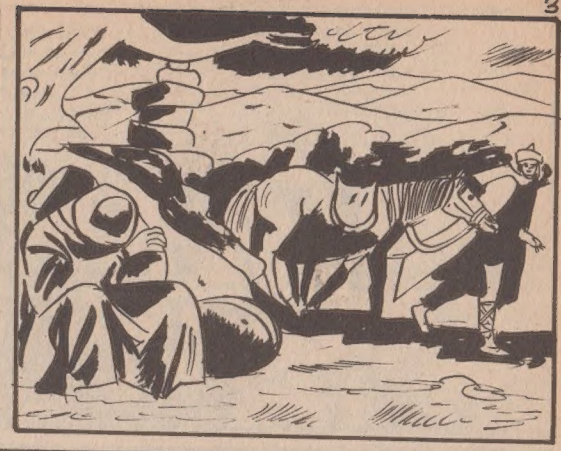

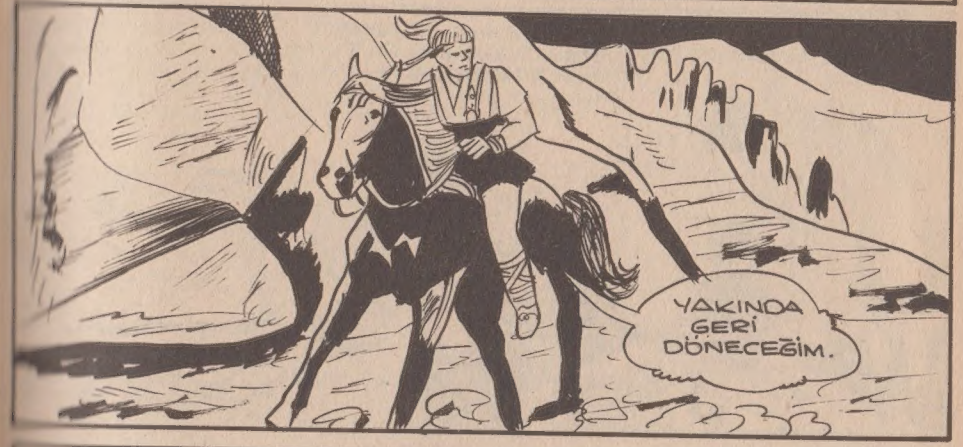
YAKINDA GERİ DÖNECEĞİM.

GÜNDÜZ...
HERKES TOLEDO'YA GİTTİ KRALIN YANINA BURALARDA KİMSE YOK.

YA KÖYLÜLER NE OLDU?
ÇOĞU ÖLDÜ. SAĞ KALANLAR TUTSAK OLARAK TARLALARDA ÇALIŞIYOR. SANA ANCAK MASKELİ ADAM YARDIM EDEBİLİR.

NEREDE O? BİLİYOR MUSUN?
ANLATTIKLARINA GÖRE GUADELEŞTİ KURTARMAĞA GİTMİŞ.

FAKAT BEN BU GECE ORADAN AYRILDIM.
BÜYÜK REİS ABDÜLAZİZ BU SABAH YARDIMCI KUVVETLER ALMIŞ. KİMSE ONLARA KARŞI DURAMAZ, YAZIK.

EVET, YAPILACAK BİRŞEY YOK.

TİMUR GUADALEŞTE DÖNDÜ. BİR KAYANIN ÜZERİNDEN AŞAĞIDA BULUNAN ARAP ORDUSU KUMANDANINA SESLENDİ.
ABDÜLAZİZ! BENİ DİNLE! BEN TİMUR, ORDUNDAKİ EN KUVVETLİ ADAMI DÖĞÜŞMEYE ÇAĞIRIYORUM.

EĞER YENERSEM GUADALEST HALKINI SERBEST BIRAKACAK VE KUŞATMAYI KALDIRACAKSIN.
İZİN VER ABDÜLAZİZ BEN GİDİP ŞUNUN DERSİNİ VEREYİM.
PEKİİ BATILI ADAMA. KABÜL ETTİĞİMİ. BİLDİR.

BİR SAAT SONRA GUADALEST SURLARI ÖNÜNDE...
DÖVÜŞ BAŞLIYOR HERKES TOPLANDI.

BAK CİSKO NE MÜTHİŞ BİR MÜCADELE!
BIRAKIN GÖRMEK İSTEMİYORUM.

AYY!
NE OLDU?

ATI TÖKEZLENEN TİMUR KIRIK KILICIYLA DOĞRULMAĞA ÇALIŞIRKEN RAKİBİ HÜCUMA GEÇİYORDU.

EYVAH! TİMUR HAPI YUTTU.

SIRITAN BAALDİN YATAĞANINI KALDIRDIĞI ANDA TİMUR BÜTÜN GÜCÜYLE KALKANINI FIRLATTI.

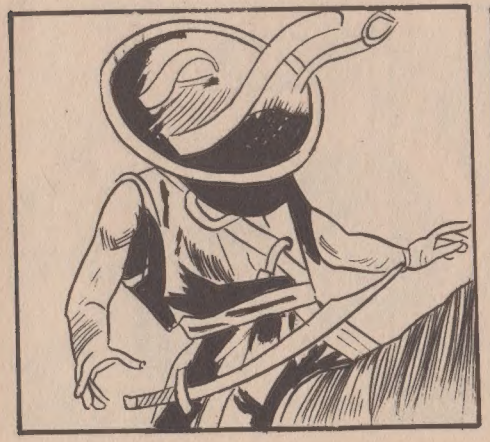

ADAMIN ÖLMEK ÜZERE ABDÜLAZİZ YENDİĞİMİ KABUL EDİYOR MUSUN?

EVET. YAKLAŞ TİMUR.

GALİP GELDİN. BEN DE KUŞATMAYI KALDIRIYORUM. KENDİN İÇİN BİRŞEY İSTER MİSİN?

ALİKANTE KUMANDANININ KIZI BANA EMANET EDİLDİ. ONU BULMAM İÇİN BANA YARDIM EDER MİSİN.

PEKALÂ İŞTE YÜZÜĞÜM. ONU GÖSTERİRSEN HERKES SANA HÜRMET EDER. GİT KIZI ARA.

ABDÜLAZİZ KUŞATMAYI KALDIRINCA TİMUR VE CİSKO GUADALEST'TEN AYRILDILAR.
TANRI SİZİ KORUSUN.

GUTTİRİZİN KIZINI BULMALIYIZ.
ARTIK KORKACAK BİR DURUM YOK.

ERTESİ GÜN TİMUR VE CİSKO BİR HANDA GECELERLERKEN.

TAMAM AHMET HAYDİ İLERİ.

EYVAH ARAPLAR!

DURUN! İŞTE AB ULAZİZİN YÜZÜĞÜ
O YÜZÜĞÜ ALIN. KÂFİRE ÖLÜM.

BAALDİN BU. NE OLACAK?
DÜN BİZİMKİLERE HÜCUM ETMİŞSİN.
YALAN SÖYLÜYORSUN.

BELKİ! FAKAT TANIKLARIM VAR YA!
YALANCI TANIKLAR! DEMEK YENİLGEYİ HAZMEDEMEDİN. TEKRAR DÖVÜŞELİM.

ÇOK GEÇ! ADAMLARIM YARIN SENİ İDAM EDECEK.

BAALDİN VE ADAMLARI ODAYI TERKEDERLER.
YARIN SABAH GÖRÜŞÜRÜZ TİMUR.

CİSKO NEREDE? BURADAN KAÇMAK ÇOK ZOR.

GERÇEKTEN HANI ETRAFI ARAPLARLA DOLUYDU.

HIMM... UYUMAKTAN BAŞKA ÇARE YOK.

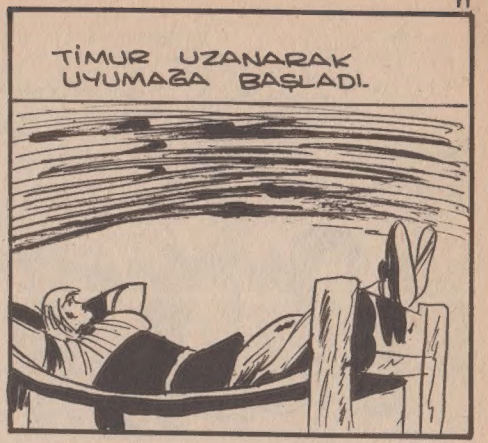
TİMUR UZANARAK UYUMAĞA BAŞLADI.

SABAH OLURKEN MÜTHİŞ BİR GÜRÜLTÜ DUYULDU.
VAY! NE OLUYOR ACABA?

SİLÂH SESLERİ, KÜFÜRLER VE İNİLTİLER HANI DOLDURMUŞTU.
TİMUR! TİMUR!
YAŞASIN! BU CİSKO'NUN SESİ KURTULDUM GALİBA.

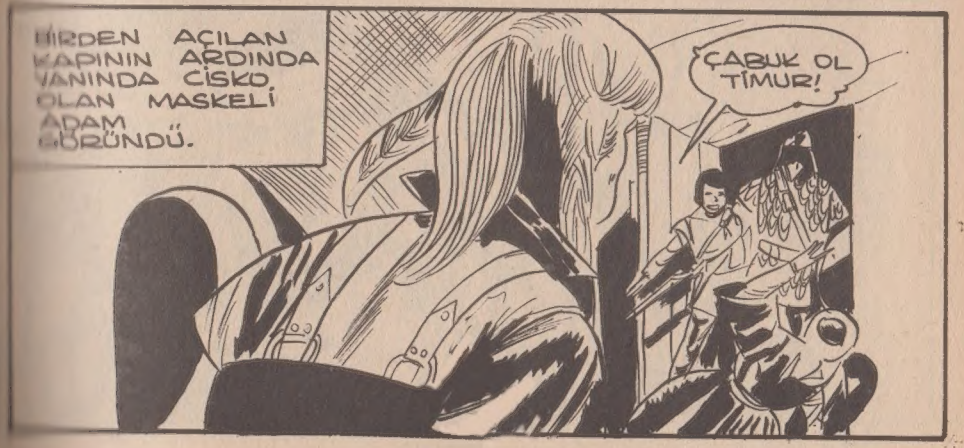
BİRDEN AÇILAN KAPININ ARDINDA YANINDA CİSKO OLAN MASKELİ ADAM GÖRÜNDÜ.
ÇABUK OL TİMUR!

BİRAZ SONRA ATLILAR İLERİ ATILDI...

BAALDİN KIZGINLIKTAN DELİYE DÖNDÜ.

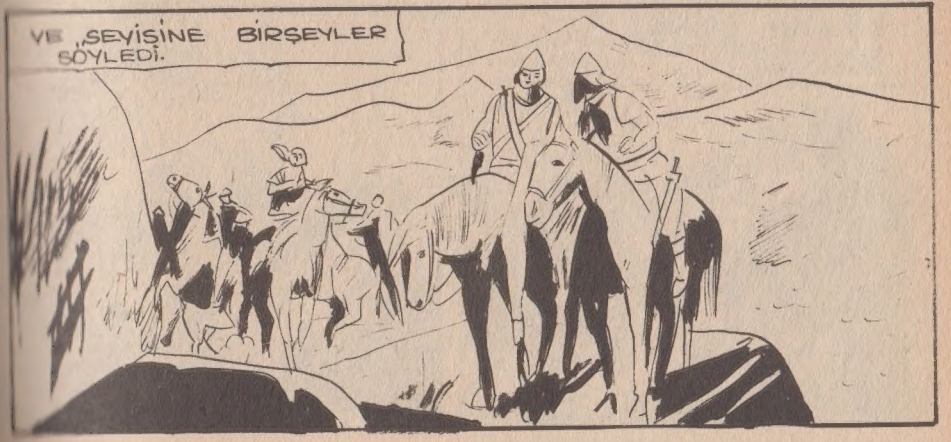

ŞEF DİYOR Kİ BOĞAZI GEÇEMİYECEĞİZ BURADA SİPER ALIP ÇARPIŞALIM.

ARAPLAR HEMEN ETRAFI SARDILAR.
ÇOK GÜZEL NİŞAN ALIYORLAR. HEPİMİZ ÖLECEĞİZ.

ÖĞLEDEN SONRA ADAMLARIN ÇOĞU ÖLMÜŞTÜ.
TİMUR MASKELİ ADAMIN SEYİSİ VURULDU.

TİMUR, MASKELİ ADAMIN SEYİSİ VURULDU.

BİRAZ İLERDE MASKELİ ADAM SEYİSİNİN ÜZERİNE EĞİLMİŞTİ
YALVARIRIM ONA SÖYLE. SÖYLE NE OLUR!?..

MASKELİ ÇOK ÜZGÜN GÖRÜNÜYORDU.

BORDZAN SESİ TİMUR, BELKİ BİZİMKİLERDİR.
OLAMAZ CİSKO, BUNLAR ARAPLAR HERHALDE.

BAK BUNLAR AB-DÜLAZİZİN MUHAFIZLARI.

HRİSTİYANLAR BEYAZ BAYRAK SALLIYORLAR.
TİMURUN BİR HİLESİ OLMALI.
EMİR VERİN HÜCUM EDELİM REİS.

FAKAT O ANDA...

SİLÂHSIZ İLERLİYOR. BIRAKIN GELSİN.

BIRAK BAALDİN DERDİNİ ANLARSIN.

DÜN GECE UYURKEN BAALDİN ADAMLARIYLE BASKIN YAPIP VERDİĞİN YÜZÜĞÜ ALDI VE BENİ TUTSAK ETTİ.

DEMEK BİZİMKİLERLE ÇARPIŞTIN TİMUR. SÖZÜNDE DURMADIN?

SENDEN ADALET İSTERİM ABDÜLAZİZ YÜZÜĞÜN BENİ KORUYAMADI.

BEN KENDİMİ KORUMAK İÇİN ÇARPIŞTIM BANA İHANET EDEN BAALDİNDİR

YALAN, BEN ADAMLARIMLA KONAKLARKEN TİMUR SALDIRDI. BEN DE ONU ESİR EDİP YÜZÜĞÜ ALDIM. EY ADİL EMİR.

YA SULTAN SANA HAKARET EDEN BU ADAM CEZALANDIRILMALI.

SONRA DA ARKADAŞLARI ONU KURTARDILAR. TAKİP EDERKEN DE SİZ YETİŞTİNİZ.

YALANCI! DİLİNİ KOPARACAĞIM.
YALANCI! KAFANI UÇURACAĞIM.

HANGİNİZE İNANAYIM BAALDİN BENİM DOSTUM. TİMUR İSE ONURLU BİR DÜŞMAN. ALLAH YALANCIYI BELLİ EDER ELBETTE.

EY EMİR! EĞER İZİN VERİRSEN BU YALANCI İLE TEKRAR DÖĞÜŞMEK İSTERİM.
BIRAK TA ŞU KÂFİRİN HESABINI GÖREYİM.

İKİNİZ DE DAHA ÖNCE ÇARPIŞTINIZ. DÖĞÜŞMEK GERÇEĞİ ORTAYA ÇIKARMAZ.

İKİNİZ DE İÇİNDE İKİ ASLANIN BULUNDUĞU BİR ÇUKURA İNDİRİLECEKSİNİZ. ALLAH, ORADA YALANCIYI CEZALANDIRIR.
KAZANIRSAM ARKADAŞLARIMI DA SERBEST BIRAKMAN ŞARTI İLE KABUL EDİYORUM.

ETRAFI ARAPLARLA ÇEVRİLİ BİR ÇUKURDA İKİ ASLAN AÇ OLARAK DOLAŞIYORDU.

İKİSİNİ DE ÇUKURA İNDİRİN.

KASLARI GERİLMİŞ, ATLAMAĞA HAZIR ASLANLARDAN BİRİ TİMUR'U ŞÖYLE BİR GÜZDÜ.

EY ÖLLERİN OĞLU SANA DÜŞMAN DE ÖLİM, FAKA SENİ YEN MEM GERE

ASLAN KÜKREYEREK ATILDI...

OMUZU YARALANAN TİMUR YERE YUVARLANDI. FAKAT SON BİR GAYRETLE BIÇAĞINI ASLANIN KARNINA DALDIRDI.

SIRA BENDE!

BAALDİN ATILDI FAKAT AYAĞI TOPRAKTA KAYDI. ASLAN ONA DOĞRU DÖNDÜ.

İPİ TUT TİMUR. SEN GALİP GELDİN.

ÇUKURUN ÖTE YANINDA BAALDİN KORKU İÇİNDE ÖLÜMÜ BEKLİYORDU.

TİMUR! İMDAT! TİMUR!

TİMUR BİR OMUZ DARBESİYLE HAYVANI UZAKLAŞTIRIP BAALDİNİ KURTARDI.

ADAMINI KURTARDIM SAYIN EMİR. İYİ DÖĞÜŞÇÜ... FAKAT BİRAZ YALANCI.

SEN, İYİ KALPLİ BİR DÜŞMANSIN YÜZÜĞÜMÜ YİNE AL, İŞİNE YARAR. HATIRAM OLSUN.

SAHİLDE BİR GEMİ VAR, ONU SANA VERDİM. ARKADAŞLARINLA İSTEDİĞİN YERE GİDEBİLİRSİN.

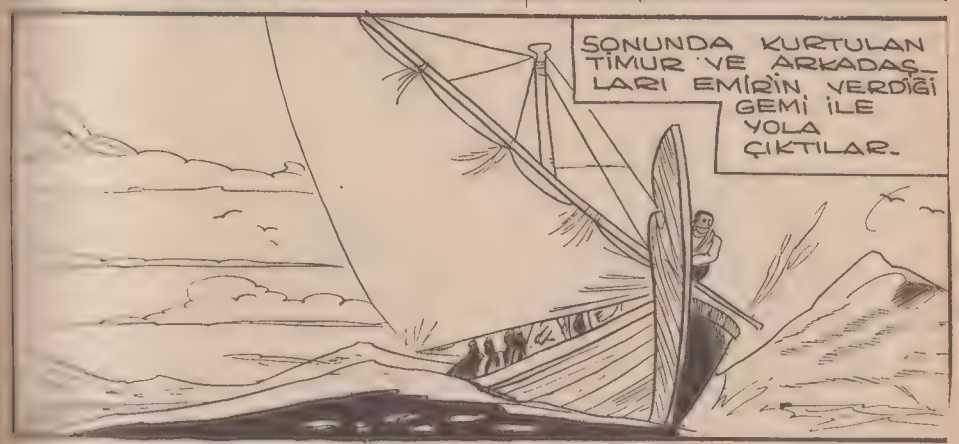
SONUNDA KURTULAN TİMUR VE ARKADAŞLARI EMİRİN VERDİĞİ GEMİ İLE YOLA ÇIKTILAR.

..EVET, KALBİMİ ÜLKEMİ ÖZLEMEKTE. FAKAT BU GECE GENE SAHİLE ÇIKMAM LAZIM. ÇÜNKÜ, VERDİĞİM BİR SÖZ VAR.

ALİKANİTE KUMANDANI ÖLÜRKEN KIZINI BULUP KORUYACAĞIMA SÖZ VERMİŞTİM. KIZI BULMALIYIM.
NE SÖZÜ?

MASKELİ ADAM BİR SÜRE SESSİZ, KIPIRDAMADAN DURDU. SONRA.

MERAK ETME TİMUR. BİZİ TERKETMEN GEREKSİZ ÇÜNKÜ.

NE DEMEK BU?...

MASKELİ ADAM YAVAŞÇA MASKESİNİ ÇIKARDI.

ÇÜNKÜ GWENDOLİN BENİM.

ARTIK ERKEK GİBİ SAVAŞMAKTAN BIKTIM. ŞİMDİ TEKRAR GENÇ KIZ HALİNE DÖNDÜĞÜME MEMNUNUZ.

GEMİ BOĞAZDAN ÇIKARAK FRANSAYA DOĞRU DÜMEN KIRDI. BEYAZ KÖPÜKLERİN ARDINDA TİMURUN VATANI ONU VE GENÇ KIZI BEKLİYORDU...

SON.

ayten Oflaz

JACKSON BİR İÇKİ DAHA ALMALARINI ISRAR ETTİ. BART NİHAYET AYRILMAYI BAŞARDI. TED ONUN HOŞNUTSUZLUĞUNU ANLAMIŞTI.

TED ANDERTON OLARAK GEÇİNMEYİ KABUL EDİNİZ. BİZİMLE ÇALIŞMASI GEREKİYORDU. FAKAT AYRILDI. GERÇEK ANLAŞILIRSA KONTRATI BOZACAKLARINDAN KORKUYORUM.

FAKAT BEN HİÇ AKTÖRLÜK YAPMADIM. SİZE BİRŞEY BORÇLUYUM GİBİME DE GELMİYOR.

KADINLAR DA BU HUSUSTA ISRAR ETTİLER.

ELBETTE BİR İKİ KOVBOY ŞARKISI BİLİRSİNİZ!?

HEM İŞİNİZ DE YOK TED. YANIMIZDA KALABİLİRSİNİZ.

PEKİ DENEMEK İSTERDİM AMA HALKIN HOŞLANACAĞINDAN EMİN DEĞİLİM.

ÖĞLEDEN SONRA, TED, NUMARASINA ÇALIŞMAK İÇİN SAKİN BİR YER ARADI.

SİZİNLE GELMEMİ İSTERMİSİNİZ

HAYIR, HAYIR BU KEZ DEĞİL GÜLÜNÇ OLMAKTAN KORKARIM. DAHA SONRA!

2ND AUCTION AT 2ND SPRINGS

SWEE

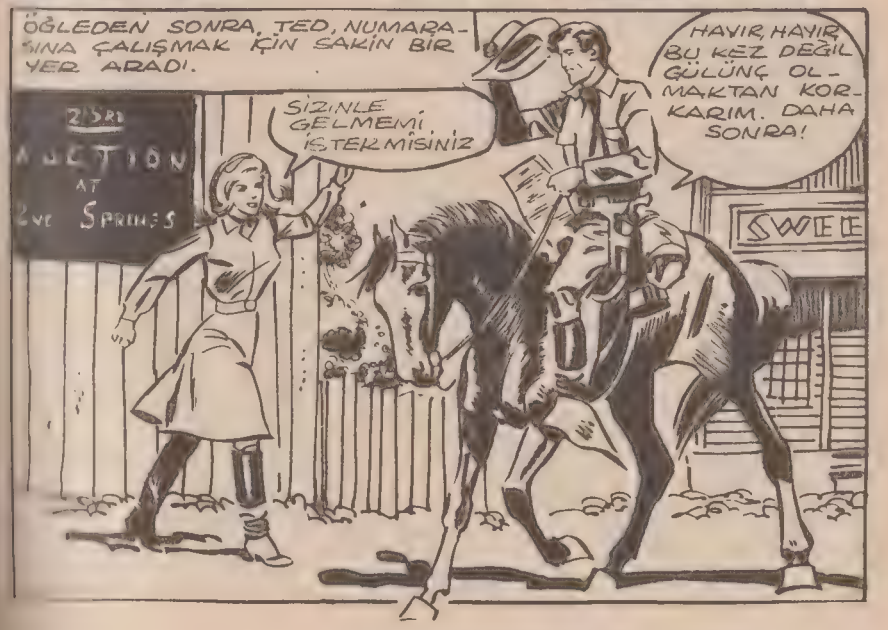

TED, BİR İKİ KİLOMETRE GİTTİKTEN SONRA SAKİN BİR ÇALI KÜMESİ BULDU.
YALNIZLIK ARAR GİBİ GÖRÜNÜYOR. BU BELKİ EN UYGUN AN OLABİLİR.
TED ÇALIŞMASINA DALDIĞI ANDA ADAM YAKLAŞTI.
YALNIZ GİT KÜÇÜK DOGEY KOVBOYUN RİCASI BU.
BAK HELE DOSTUM TED YILDIZ OLMA YOLUNDASIN!
THE GIRL COW.

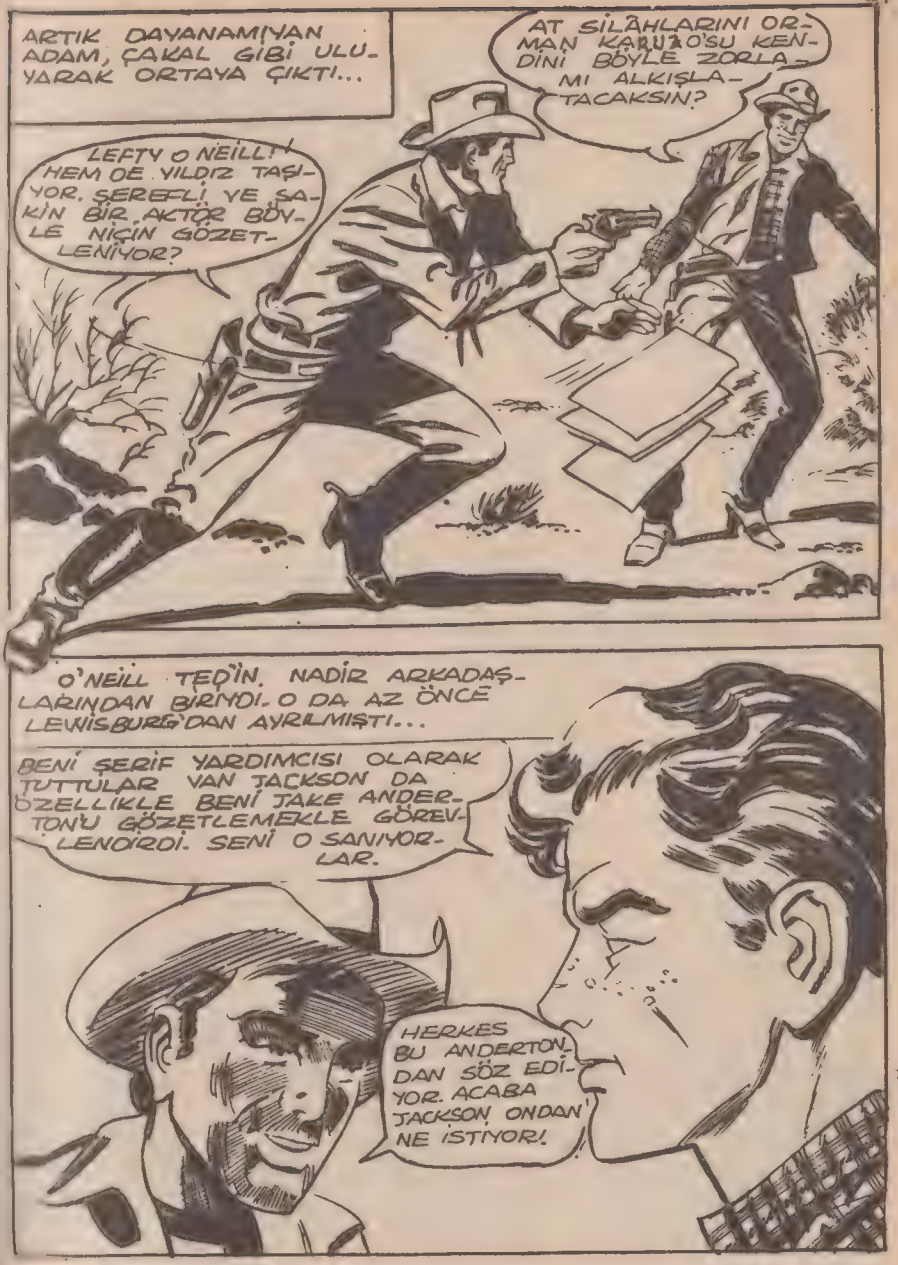
ARTIK DAYANAMIYAN ADAM, ÇAKAL GİBİ ULUYARAK ORTAYA ÇIKTI...
AT SİLÂHLARINI ORMAN KARGA'SU KENDİNİ BÖYLE ZORLAMI ALKIŞLATACAKSIN?
LEFTY O'NEILL! HEM DE YILDIZ TAŞIYOR. ŞEREFLİ YE SAKİN BİR AKTÖR BÖYLE NİÇİN GÖZETLENİYOR?
O'NEILL TED'İN, NADİR ARKADAŞLARINDAN BİRİYDİ. O DA AZ ÖNCE LEWISBURG'DAN AYRILMIŞTI...
BENİ ŞERİF YARDIMCISI OLARAK TUTTULAR VAN JACKSON DA ÖZELLİKLE BENİ JAKE ANDERTON'U GÖZETLEMEKLE GÖREVLENDİRDİ. SENİ O SANIYORLAR.
HERKES BU ANDERTON-DAN SÖZ EDİYOR. ACABA JACKSON ONDAN NE İSTİYOR!

İNAN BANA TED, JACKSON HİÇ DE İYİ DÜŞÜNMEYEN AHLÂKSIZ BİR YURGUNCU.

O HALDE BURADAN AYRILINCAYA KADAR ANDERTON OLACAĞIM.

İKİ DOST ŞEHRE YAKLAŞTI.

O HALDE JACKSON'UN HAREKETLERİ HAKKINDA BİLGİ EDİNDİN?

ÖYLE DİYEBİLİRSİN SONRA DAĞARCIĞIMDA BİRŞEY DAHA VAR.

ŞEHRE YAKLAŞINCA İKİ DOST AYRILDI.

TED, KENDİNİ ANDERTONUN SAHNE KILIĞI İÇİNDE RAHATSIZ HİSSEDİYORDU. FAKAT ŞARKILARI ÇOK BEĞENİLDİ.

YAŞŞA! BRAVO! ASLAN!

OLUR ŞEY DEĞİL HOŞLARINA GİTTİM KİM INANIRDI Kİ?

ŞARKILARINI BİTİRDİKTEN SONRA TED MONTİE'NİN KEMENT NUMARASINI SEYRETTİ.

BART, BACAKLARIMIN KARINCALANMASINI GEÇİRMEK İÇİN ÇIKIYORUM.

OKEY TED SON GÖSTERİ İÇİN YETİŞİN. FAKAT DİKKATLİ OLUN.

TED ARTİSLER KAPISINDAN ÇIKTI. BÜYÜK CADDEDE KENDİNDEN MEMNUN GEZİNİYORDU.

BU TURNELER ÇOK HOŞ OLUYORMUŞ. ONUN İÇİN, HERKES GÖRMEK İSTİYOR.

İŞTE BENİM OPERET KOVBOYUM TAM ANI.

GEZİNTİSİNE SON BARAKALARA KADAR DEVAM ETTİ. BİRDEN ARKASINDAN GELEN BİR TIKIRTI İŞİTTİ.

ARKASINDAN BİR SES FISILDADI "ANDERTON". TED ESKİ BİR UZAK BATILI ÇABUKLUĞU İLE HAREKET ETTİ.

BİR SANİYE SONRA HERKES ORADAYDI.

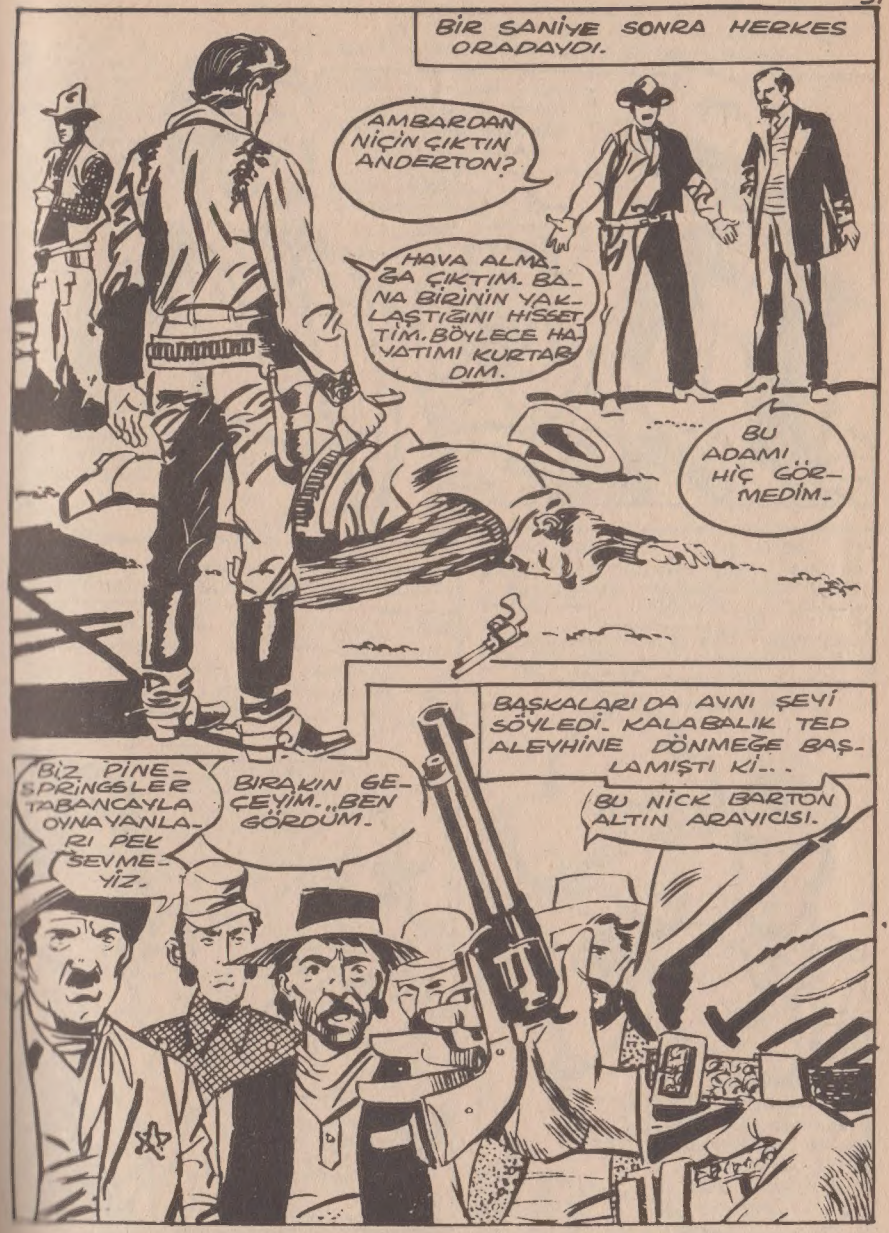

BASKI TARİHİ: 27.2.1968

DEVAMI VAR.

VİKİNG 64 Sayfa

ACAR= HAFTALIK MECMUA. SALI GÜNLERİ ÇIKAR. SAHİBİ ŞARİKA ŞİLLİLER. MESU. MÜDÜR-REŞAT İLERİ- ADRES: ANKARA CADDESİ 37/A İSTANBUL.
BASILDIĞI YER= DURAN OFSET MATBAASI